SK Verden

Problemlösemeisterschaft 2026 - SK Verden

Runde 2

27.11.2026

Name: _____

1
Santi Pirrone, 1975

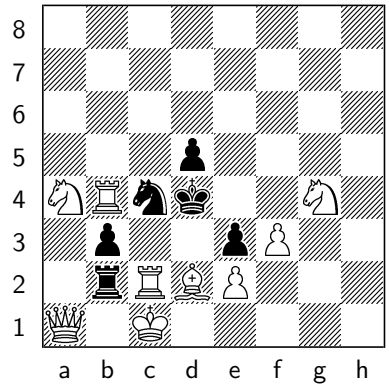

s#2 (9+6)

2
Bernhard Horwitz, 1881

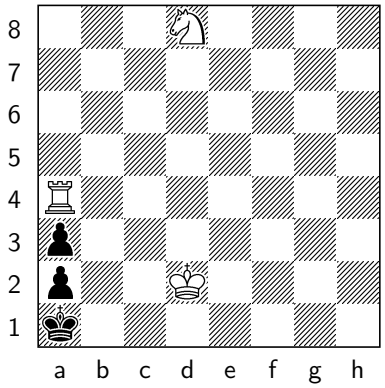

#7 (3+3)

3
George Clarence Vincent Alvey, 1920

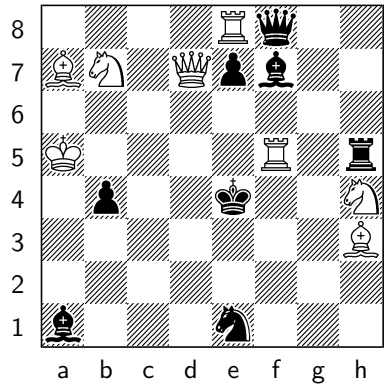

#2 (8+8)

4
William Anthony Shinkman, 1874

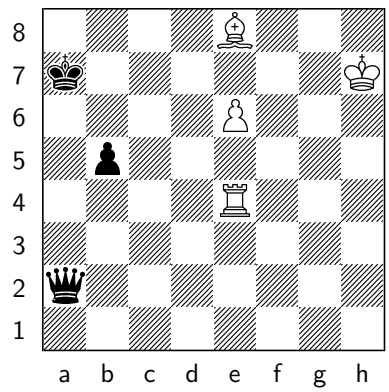

h#3 (4+3)

Erklärung zu Aufgabe 1
Selbstmatt: Die normalen Schachregeln gelten. Weiß **erzwingt**, dass Schwarz ihn/sie mattsetzt. Egal was Schwarz zieht, in jeder Variante muss Weiß nach der vorgegebenen Anzahl von Zügen matt sein.

Erklärung zu Aufgabe 4
Hilfsmatt: **Schwarz am Zug!** Die normalen Schachregeln gelten. Beide Parteien **kooperieren**, damit Weiß den schwarzen König in der vorgegebenen Anzahl von Zügen mattsetzt (in Aufgabe 4 nach dem dritten weißen Zug).