Problemlösemeisterschaft 2026 - SK Verden

Runde 1

27.11.2026

Name: _____

1
György Bakcsi, 1975

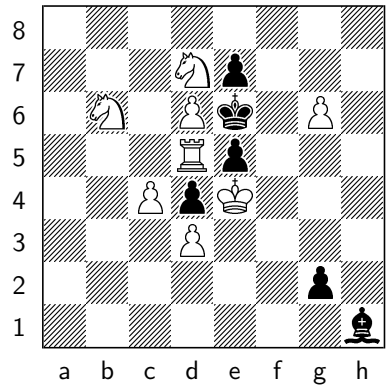

s#2 (8+6)

2
Johan Axel Åkerblom, 1930

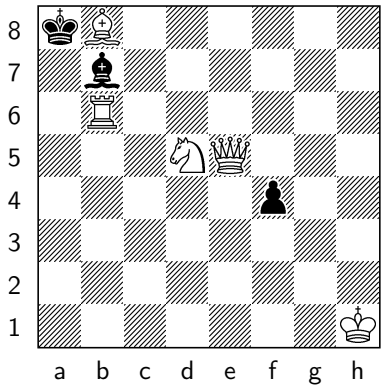

#2 (5+3)

3
Charles Henry Wheeler, 1880

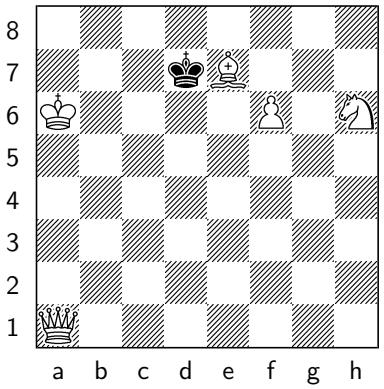

#2 (5+1)

4
Peder Andreas Larsen, 1897

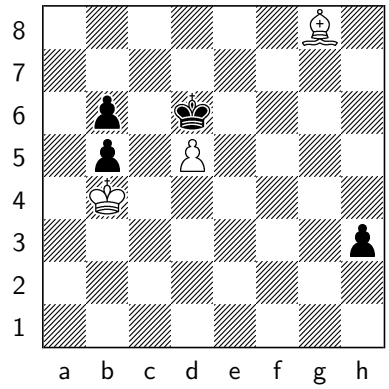

= (3+4)

Erklärung zu Aufgabe 1
Selbstmatt: Die normalen Schachregeln gelten. Weiß **erzwingt**, dass Schwarz ihn/sie mattsetzt. Egal was Schwarz zieht, in jeder Variante muss Weiß nach der vorgegebenen Anzahl von Zügen matt sein.